

DETALHE DA BILHETERIA
ESC. 1/25

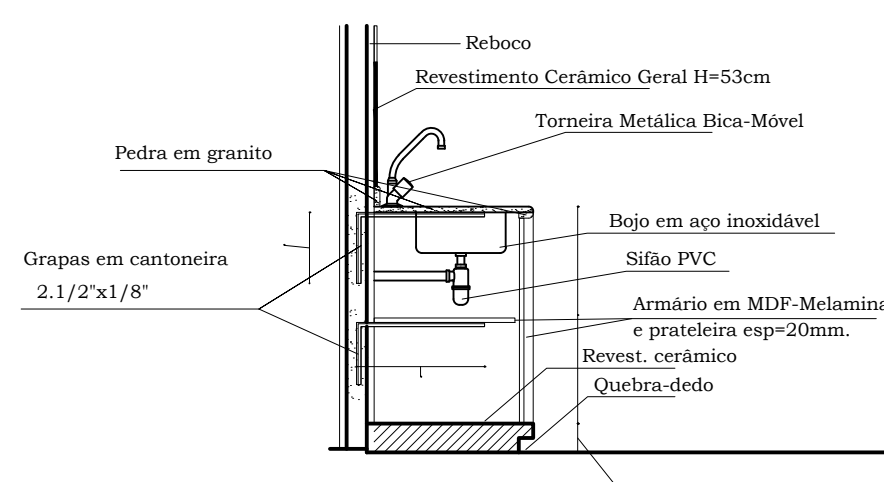

DETALHE DAS BANCADAS PARA PIA
ESC. 1/25

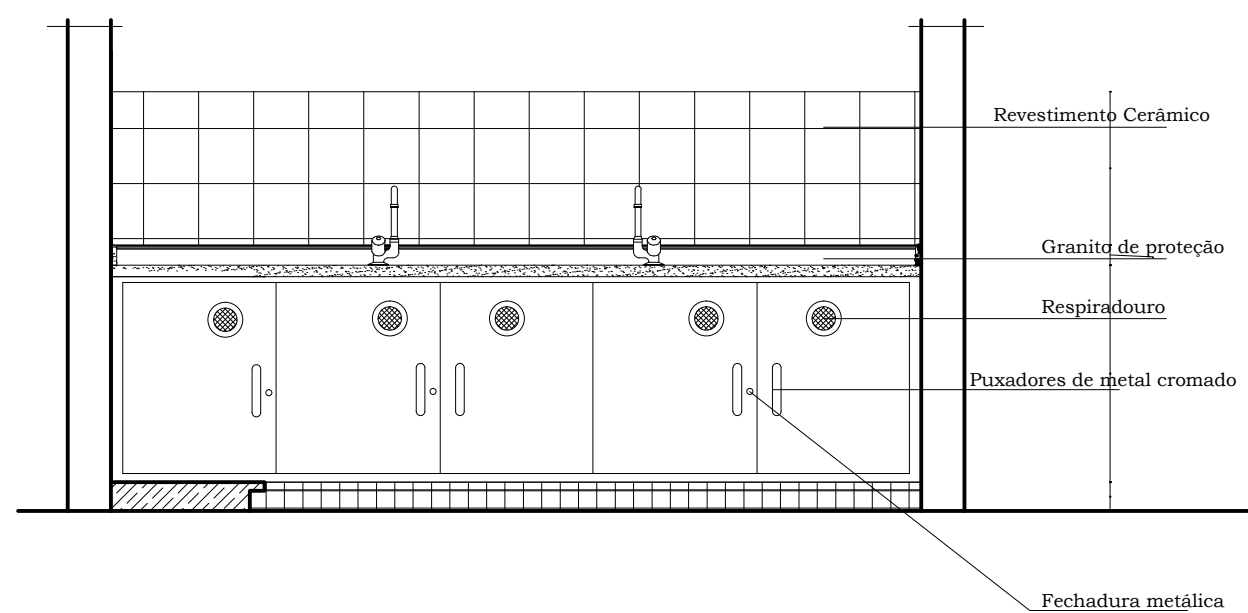

VISTA-1

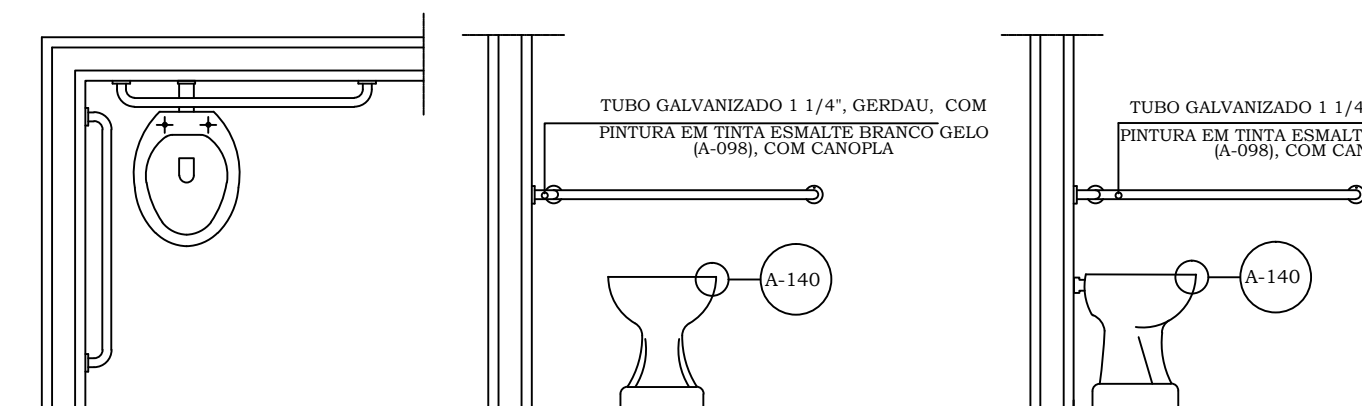

DET. BACIA PNI
Esc.: 1/25

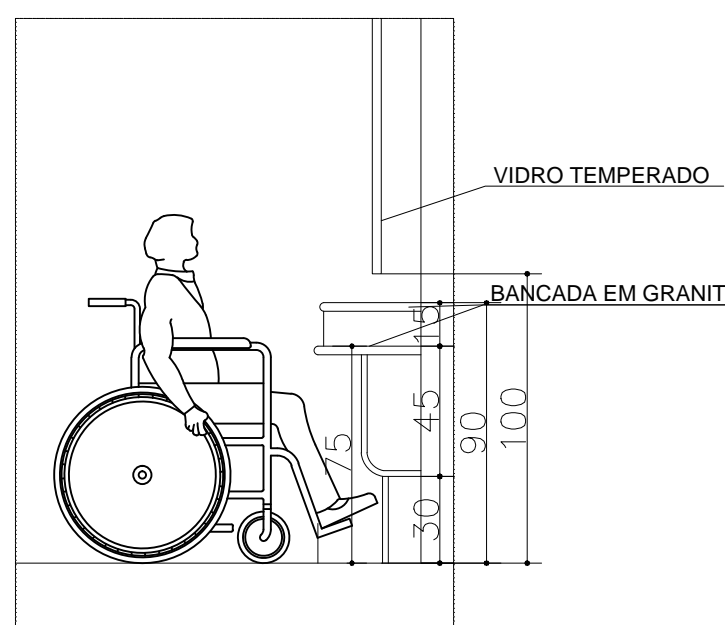

Tubos industrial galvanizados
1.1/4"mm
Piso Emborrachado "Plurigoma" com arremate metálico

Rampa de acessibilidade com i = 8,33%

Tubo chumbado no piso

DETALHE DA RAMPA CAMARIM

ESC. SEM ESCALA

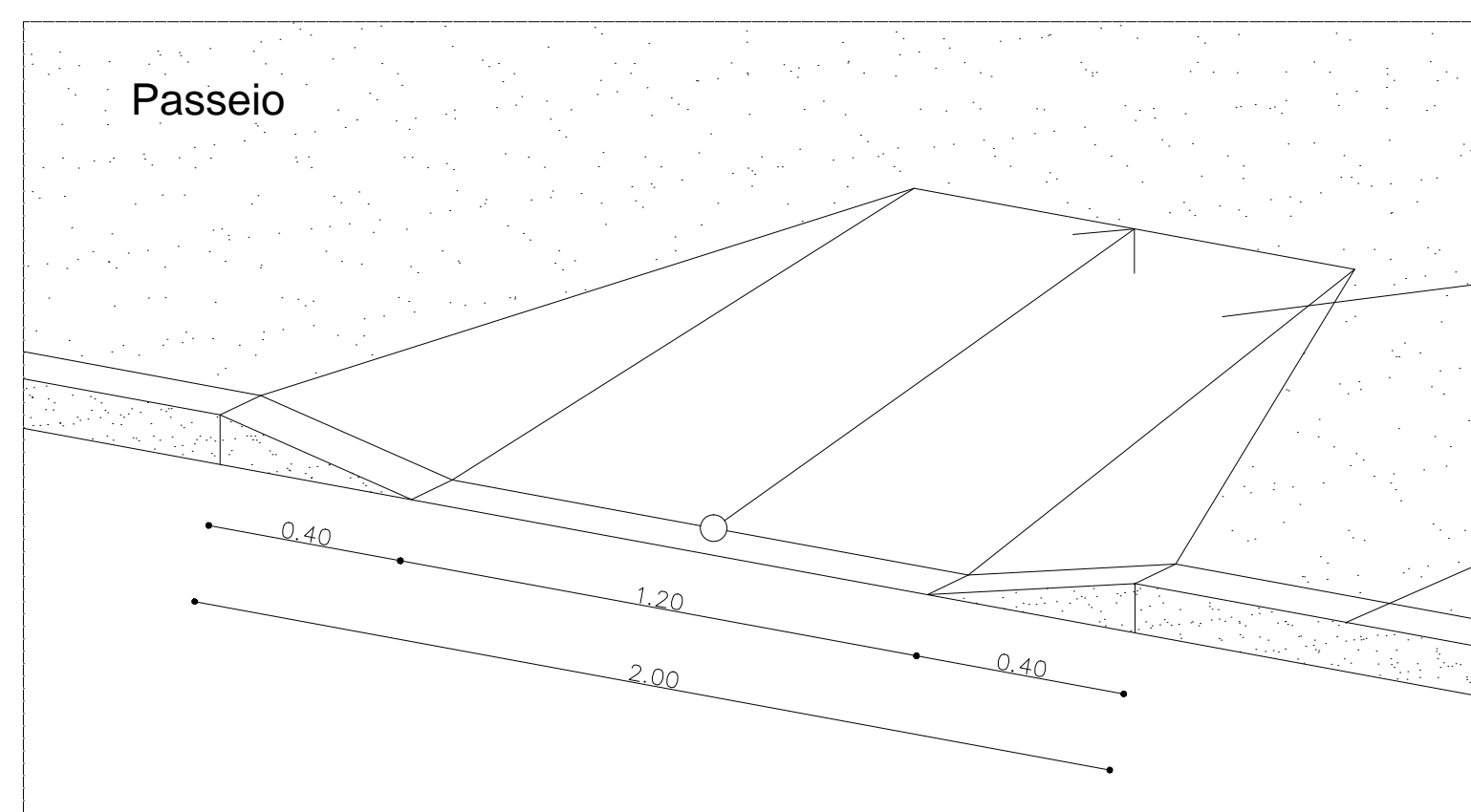

DETALHE DA RAMPA EXTERNA
ESC. SEM ESCALA

Rampa com abas com i = 8,33% conforme a NBR 9050/1994

Meio-fio h=15cm

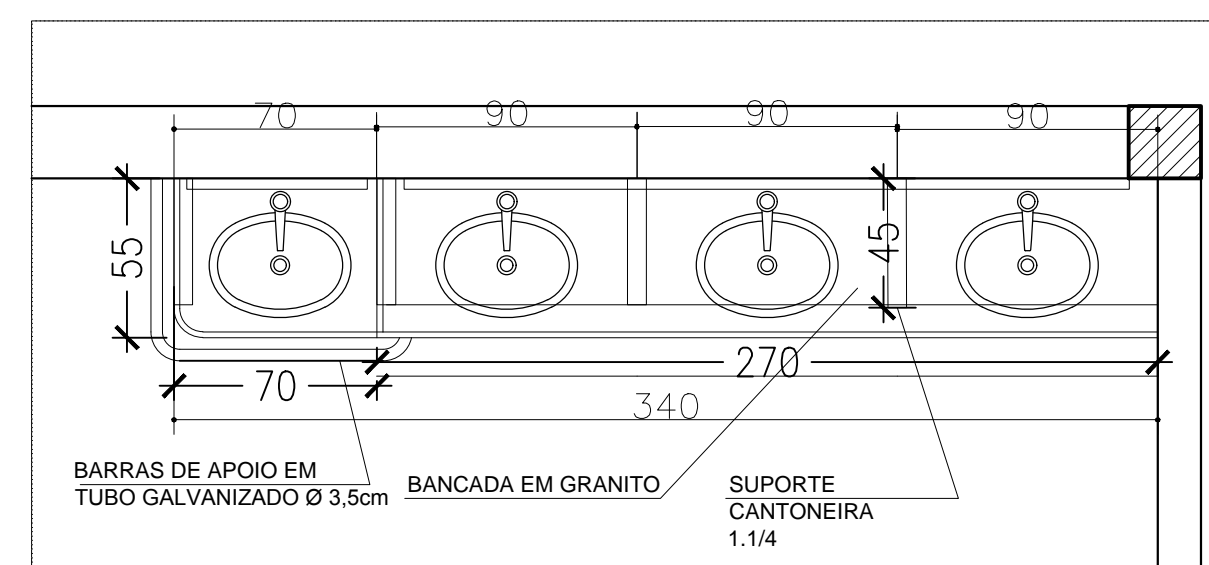
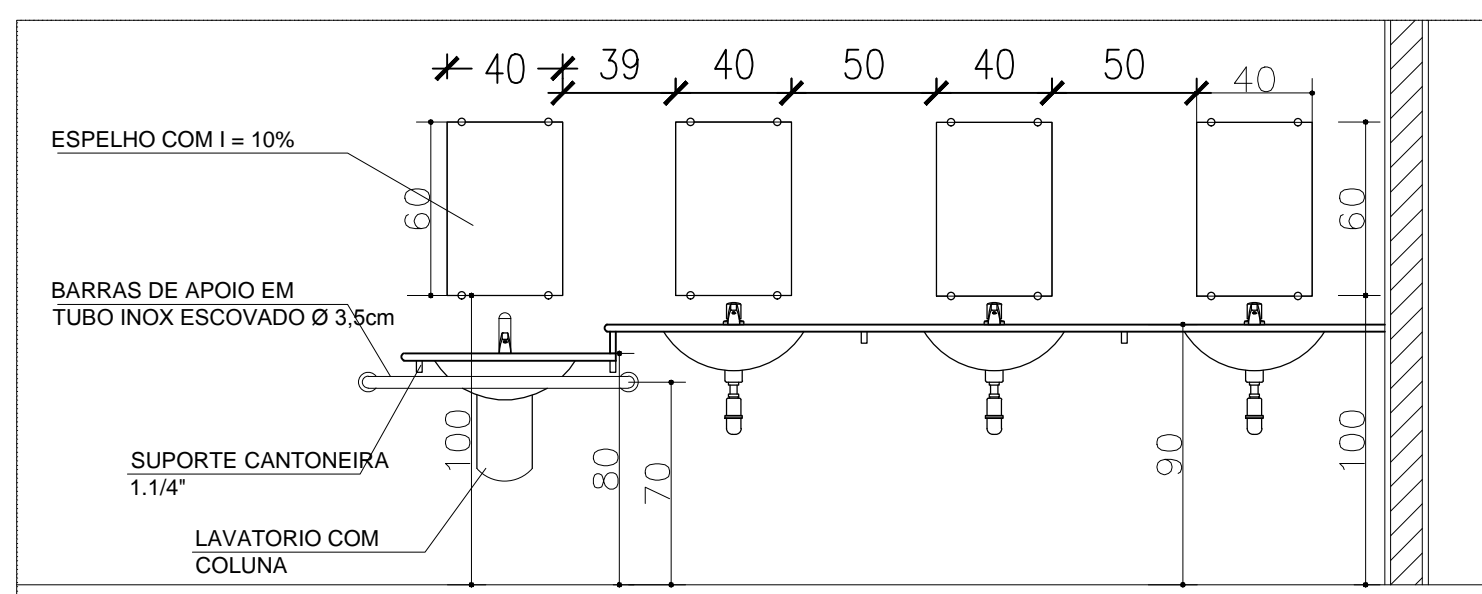

DETALHE WC DEFICIENTE/ INSTALAR COM 4 E 3 CUBAS
ESC. 1/25

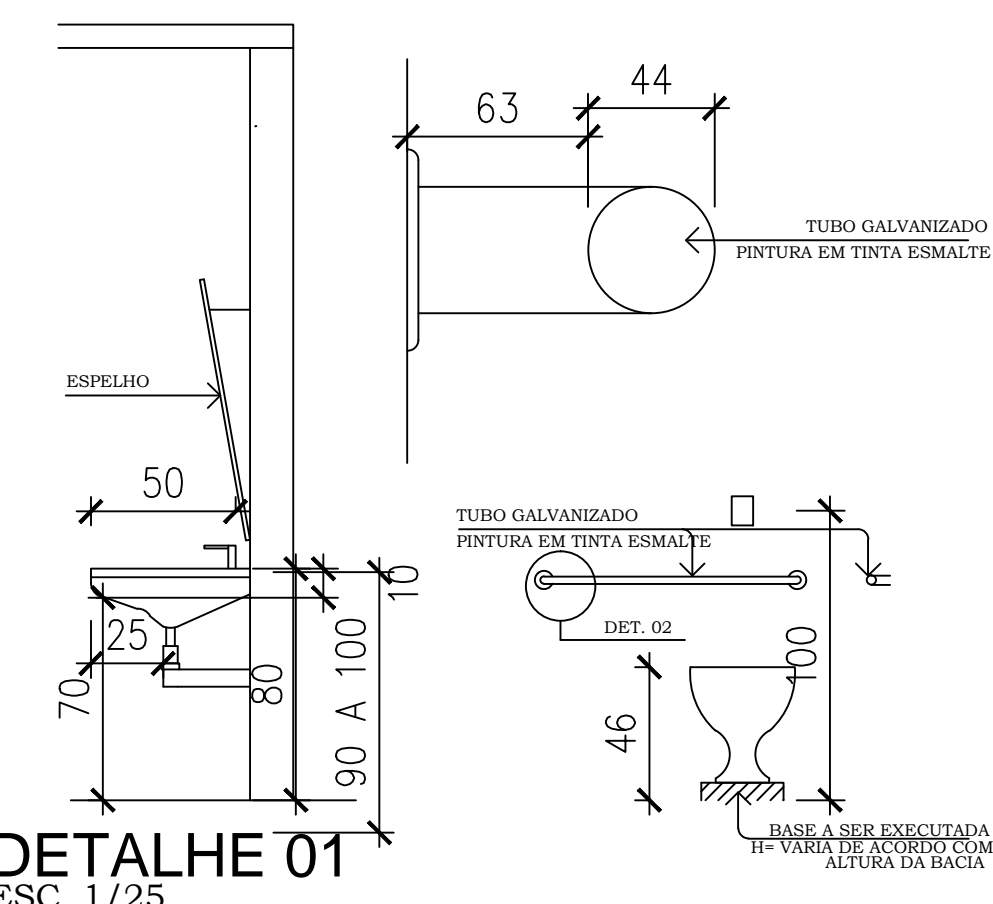

VISTA 01
ESC. 1/25

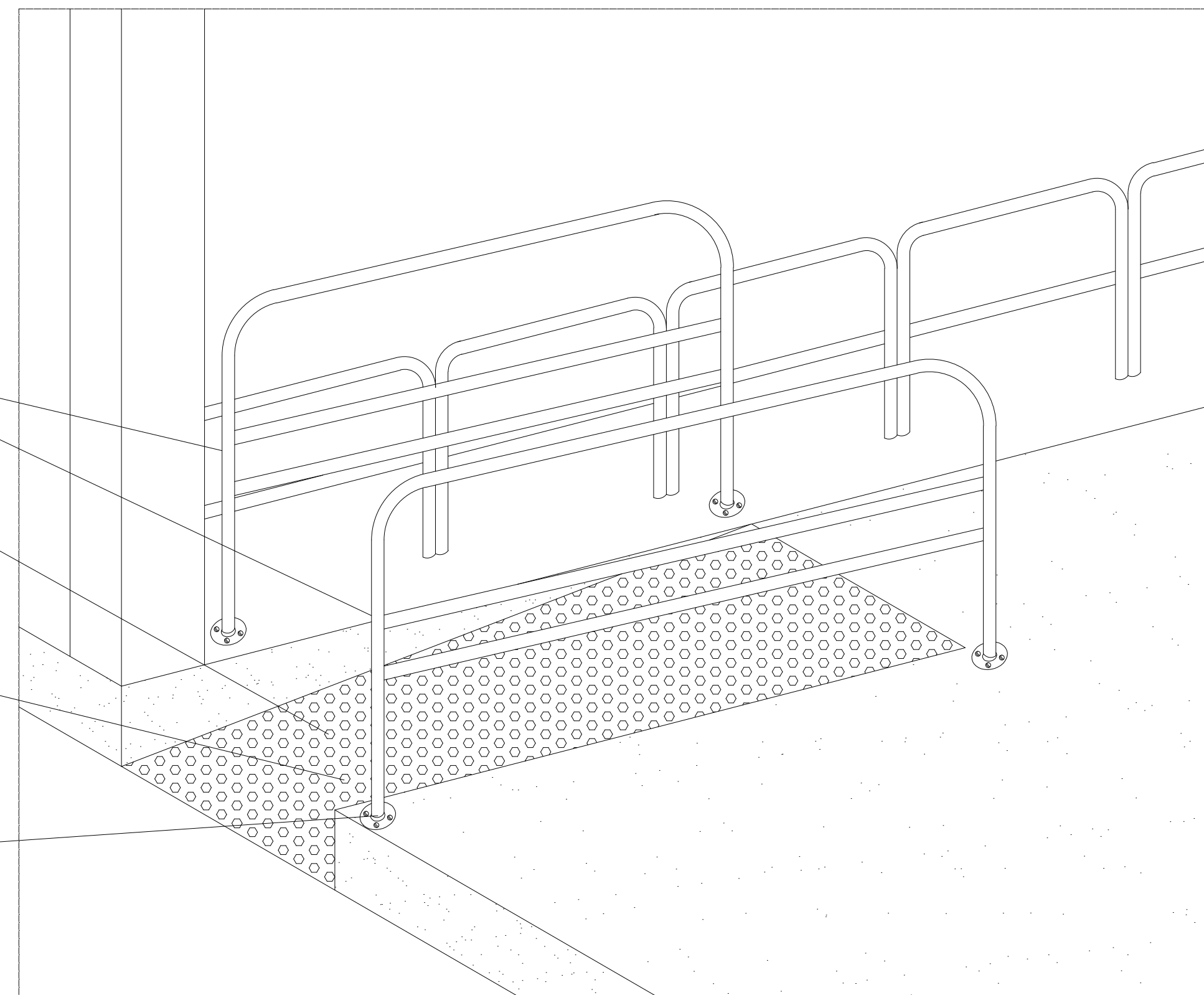

MUNICIPIO PRESIDENTE OLEGÁRIO/MG		
PREFEITO MUNICIPAL APROVO EM: / /	DEPARTAMENTO TÉCNICO APROVO EM: / /	
OBSERVAÇÃO a) MPE-238419 b) IC-269208840-81/2014-Reforma parque de exposições-Apelo o projeto de infraestrutura- Turismo	DESENHO CÉLIO FRANCO	DATA MARÇO/2015
AUTOR DO PROJETO CÉLIO S. FRANCO ENGENHEIRO DE ARQUITETURA E URBANISMO CREA Nº 49430-DF		
PROPRIETÁRIO MUNICIPIO PRESIDENTE OLEGÁRIO CNPJ Nº 08.802.060/0001-12		
PROPRIETÁRIO PREFEITURA MUNICIPAL DE PRESIDENTE OLEGÁRIO PRAÇA Dr. CASTILHO, Nº 10 – BAIRRO CENTRO – PRESIDENTE OLEGÁRIO-MG – CEP.: 38.785-000		
LOCAL DA OBRA RUA SEVERINO MENDES, Nº 995– BAIRRO PLANALTO – PRESIDENTE OLEGÁRIO-MG – CEP.: 38.785-000		
CADASTRO: PROJETO PROJETO ARQUITETÔNICO AMPLIAÇÃO E REFORMA PARQUE DE EVENTOS		
CONTEUDO DETALHES	FOLHA 02/04	ESCALAS INDICADAS
ÁREAS ÁREA TERRENO 5.000,00m² ÁREA REMANECENTE 914,01m² ÁREA A CONSTRUIR 186,66m² ÁREA TOTAL A SER OCUPADO 1.100,67m²		
TAXA DE OCUPAÇÃO 22,01%		

Célio Franco
CONSULTORIA E PROJETOS.

Rua Maria Alves, n.º 84 - Bairro Independência
Vazante MG - CEP 38.780-000
Telefone: 03434 - 3813.0911 - 9661.4000
e-mail: c.celiosfranco@gmail.com